کار و کارگر
WWW.KARAVAKARGAR.IR
- دوشنبه ۴ دی ۱۳۹۶
- ۶ ربیع الثانی ۱۴۳۹
- ۲۵ دسامبر ۲۰۱۷
- سال بیست وهشتم ـ شماره ۷۶۶۷

انرژی انباشته شده در گسل‌های تهران خطر آفرین است

رئیس بخش زلزله مرکز تحقیقات راه،مسکن و شهرسازی از وقوع ۵۰ زلزله کوچک در گسل ملارد طی یک ماه و نیم گذشته خبر داد و گفت:با این وجود، اینها سبب نمی شود که گسل های تهران را گسل فعال‌بنامیم.

به گزارش مهر،شنبه شب رئیس شورای شهر تهران در برنامه زنده تلویزیونی جهان آرا درباره زلزله پایتخت گفت: تهران به طور متوسط روزانه ۱۰ زلزله دارد.این در حالی است که بسیاری از زلزله شناسان و زلزله پژوهان معتقدند بیش از ۴ دهه است که گسل های تهران فعالیتی نداشته اند که همین مساله، سبب تجمیع انرژی لایه های درونی زمین شده است؛ این انباشت انرژی، خطرآفرین خواهد بود.علی بیت اللهی، رئیس بخش زلزله مرکز تحقیقات راه، مسکن و شهرسازی در گفت وگو با خبرنگار مهر درباره فعال بودن یا غیرفعال بودن گسل های تهران اظهار داشت: در ۲۵ سال گذشته در گسل ماهدشت در حوالی ملارد (نقطه ای که کانون زلزله چهارشنبه شب هفته گذشته در تهران بود) ۹۰ زلزله کوچک رخ داده که ساکنان این منطقه و حتی شهروندانی که روی همین گسل سکونت دارند هم آنها را احساس نکرده بودند.وی ادامه داد: در همین یک ماه و نیم گذشته نیز در همین منطقه (گسل ماهدشت در ملارد) ۵۰ زلزله کوچک رخ داده بود اما هیچ کدام از اینها سبب نمی شود تا گسل های تهران را گسل فعال بنامیم.رئیس بخش زلزله مرکز تحقیقات راه، مسکن و شهرسازی با بیان اینکه در ۴۰ تا ۵۰ سال گذشته در گسل شمال تهران با توجه به اینکه گسل جوان و لرزه خیزی است، ولی زلزله کم مشاهده شده است، تصریح کرد: این موضوع در خصوص سایر گسل های اطراف تهران شامل گسل های ری، نیاوران، اشتهارد، پاکدشت و ... نیز صدق می کند و فعالیت لرزه ای مهم در آنها مشاهده نشده است که این، بسیار خطرناک است.وی درباره اظهارات محسن هاشمی که گفته بود تهران هر روز ۱۰ زلزله دارد، گفت: منظور رئیس شورای شهر تهران، زلزله های خرد هستند که اصلا در محاسبات لرزه نگاری مورد بررسی قرار نمی گیرند؛ ضمن اینکه در صورتی می توان این تعداد زلزله را پذیرفت که منظور از تهران را خود شهر با حومه آن تا شعاع ۱۰۰ کیلومتری در نظر گرفت. ولی گسل شمال تهران که در حریم شهر قرار دارد، زلزله قابل توجهی ندارد.

تهران میزبان یازدهمین نمایشگاه بین المللی کالا،خدمات و فروشگاه های زنجیره ای

محل دائمی نمایشگاه های بین المللی تهران از ۱۲تا ۱۵دی ماه میزبان نمایشگاهی است که در آن صنعتگران و فعالین حوزه کالا، خدمات، تجهیزات فروشگاهی و فروشگاه های زنجیره ای گردهم میآیند و جدیدترین تجهیزات،ماشین آلات،تولیدات و خدمات خود را به نمایش عموم می گذارند.

به گزارش کاروکارگر: در این نمایشگاه که با حمایت وزارت صنعت،معدن و تجارت، اتاق اصناف ایران، خانه صنعت،معدن و تجارت جوانان ایران و همچنین اتحادیه کشوری فروشگاه های زنجیره ای برگزار می شود، بیش از ۸۰ شرکت داخلی و خارجی حضور و مشارکت دارند.

گفتنی است حمایت از کالاها و محصولات داخلی ،آشنایی مصرف کنندگان با کالاها و خدمات با کیفیت، توسعه صادرات کالاهای داخلی، معرفی محصولات ایرانی قابل رقابت در بازارهای جهانی، خرید آسان، مطمئن و سریع ، تامین سلایق مصرف کنندگان، ایجاد رقابت در تولید، ترویج فرهنگ خرید از فروشگاه های زنجیره ای بمنظورکاهش آلودگی هوا، کاهش مصرف سوخت، انرژی و جلوگیری از اتلاف وقت،کنترل و نظارت سازمان یافته بر بهداشت و سلامت کالاها، نرخ گذاری و نظارت در قیمتها وآشنایی با آخرین فناوری هایحوزه تجهیزات فروشگاهی؛ مهمترین اهداف برپائی این نمایشگاه است.

◆

وزارت صنعت هرگونه تصمیم برای گران شدن خودرو داخلی را تکذیب کرد

وزارت صنعت، معدن و تجارت اعلام کرد: موضوع گرانی خودرو داخلی کذب محض است و انتشار خبری درباره اینکه ورود سازمان بازرسی مانع از گران شدن خودرو شده نیز تکذیب می شود.

به گزارش ایرنا، بر اساس اعلام این وزارتخانه، خودداری از گران شدن خودرو نقدی داخلی در شرکت خودرو سازی سایپا، یک تصمیم داخلی بوده است و در یک فرآیند قانونی انجام شده است.

وزارت صنعت، معدن و تجارت همچنین هر گونه تصمیمی برای گران شدن خودرو داخلی را رد کرد.بر اساس این گزارش ، پیشتر «محسن جهرودی» مدیرعامل گروه خودروسازی سایپا در راستای حمایت از مصرف کنندگان و سیاست های دولت تدبیر و امید، به معاونت فروش و بازاریابی این شرکت دستور داد که قیمت خودرو سراتو افزایش نیابد و قیمت آن به شرایط قبل بازگردد و بنابراین موضوع افزایش قیمت آن در مقطع فعلی اجرا نمی شود.برپایه این گزارش، اکنون طرح ویژه فروش و تحویل فوری خودروی سراتو آپشنال با قیمت قبلی ۱۰۴ میلیون و ۱۵۸هزار تومان در نمایندگی های سراسر کشور در جریان است.

افزایش قیمت برخی فرآورده های لبنی

مدیر انجمن صنایع لبنی ایران: کارخانجات منتظر ابلاغ نرخ جدید نماندند

دبیر انجمن صنایع لبنی ایران گفت: در حالی که هنوز مصوبه نرخ جدید فرآورده های لبنی ابلاغ نشده است، برخی کارخانجات برای خروج از زیاندهی اقدام به افزایش قیمت محصولاتی چون شیر و ماست کرده اند.

«رضا باکری» روز یکشنبه در گفت و گو با ایرنا درباره افزایش قیمت شیر و ماست برخی کارخانجات لبنی افزود: افزایش قیمت فرآورده های لبنی برخی کارخانجات با وجود ابلاغ نشدن مصوبه ستاد تنظیم بازار، به دلیل زیان کارخانجات کوچک و متوسط و حتی پایین بودن حاشیه سود کارخانجات بزرگ بوده است.

به گفته وی، به طور معمول باید حاشیه سود کارخانجات لبنی ۱۷ درصد باشد، در حالی که طبق آخرین بررسی های سازمان حمایت مصرف کنندگان و تولیدکنندگان در سال ۹۵ حاشیه سود کارخانجات بزرگ ۱,۸ درصد بود و کارخانجات کوچک و متوسط نیز متضرر بودند.

وی اظهار داشت: بنابراین برخی کارخانجات برای جلوگیری از ضرر و زیان و در نهایت دامن نزدن به بحران بیکاری، انجام نشدن تعهدات در مقابل پرداخت مالیات، موضوعات مربوط به تامین اجتماعی، حقوق و دستمزد کارگری ناچار به افزایش قیمت برخی فرآورده های خود کردند تا قیمت های مصوب ستاد تنظیم بازار ابلاغ شود.

دبیر انجمن صنایع لبنی ایران گفت: سازمان حمایت مصرف کنندگان و تولیدکنندگان برای واقعی کردن قیمت فرآورده های لبنی از بهمن ماه سال گذشته اقدام به حسابرسی قانونی دفاتر کارخانجات لبنی از سالهای ۹۳ تا ۹۶ کردند که نتایج حاصل آن وجود مغایرت هایی بین قیمت های بازار و نرخ های مصوب را نشان داد.

وی اظهار داشت: با اعلام نتایج بررسی های سازمان حمایت، طی یک ماه اخیر ستاد تنظیم بازار نرخ های جدید فرآورده های لبنی را به تصویب رساند اما برای اجرا تاکنون ابلاغ نشده که علت آن ناشی از درخواست تولید کنندگان شیرخام برای تغییر قیمت های این ماده اولیه است.

به گفته وی، از سال ۹۳ تاکنون مصوبه قانونی برای افزایش نرخ فرآورده های لبنی صادر نشده بود.باکری تصریح کرد: همزمان با ابلاغ نرخ مصوب فراورده های لبنی، دامداران نیز به دلیل افزایش هزینه های تمام شده تولید و افزایش نرخ نهاده ها خواستار تغییر قیمت شیرخام تولیدی خود شدند به همین دلیل ستاد تنظیم بازار، سازمان حمایت مصرف کنندگان و تولیدکنندگان را مکلف به بررسی و واقعی کردن قیمت شیرخام کرد تا طبق اسناد و مدارک موجود و همزمان قیمت شیرخام و فرآورده های لبنی به ستاد تنظیم بازار ارایه، تصویب و ابلاغ شود.

دبیر انجمن صنایع لبنی ایران در بحث صادرات فرآورده های لبنی نیز اظهار داشت: طبق آمارها تاکنون ۱۰ درصد تولیدات فرآورده های لبنی به کشورهای هدف صادر شده است.

بر اساس این گزارش ، طبق آمارها در سال ۹۵، حدود ۹ میلیون و ۶۵۰ هزارتن شیر خام در کشور تولید شد که ۸۵۰ هزارتن آن معادل ۸,۵ درصد از فرآورده های شیر کشور در قالب ۳۰ نوع فرآورده لبنی از قبیل انواع پنیر، خامه، دوغ، ماست و شیر با طعم های مختلف و با کیفیت بالا در سبد صادراتی قرار گرفت.

سال ۹۴ نیز حدود ۶۰۰ هزارتن فرآورده های لبنی به کشورهای هدف صادر شده بود.

برای امسال نیز تولید ۱۰ میلیون تن شیر در کشور تولید پیش بینی شده که به فرآورده های مختلف و متنوع لبنی تبدیل می شود.

ضرورت قطع واردات شکر و خرید شکر مازادکارخانه‌ها توسط دولت

دبیر انجمن صنفی کارخانه‌های قند و شکر:کارخانه‌ها نباید جریمه تصمیم‌های تأخیری دولت بپردازند

تولید نزدیک به ۱,۹ میلیون تن شکر در سال زراعی جاری به معنای این است که تارسیدن به خود کفایی در این محصول استراتژیک فقط یک گام دیگر باقی مانده است به این ترتیب واردات شکر برای امسال و سال آتی بطور کلی منتفی خواهد شد.

به گزارش ایلنا، در حالی که این اتفاق بزرگ در صنعت قند و شکر در حال رخ دادن است اما کاهش قیمت شکر در بازار داخلی به دلیل تأخیر در اعلام قیمت توافقی از سوی برخی دستگاه‌های ذیربط و همچنین مشکل مازاد اندک چغندر قند تولیدشده نسبت به ظرفیت کارخانه‌ها و قراردادهای منعقده شرایط را برای واحدهای تولیدی سخت کرده‌است.

بهمن دانائی ، دبیر انجمن صنفی کارخانه های قند و شکر در گفت‌وگو با خبرنگار اقتصادی ایلنا ضمن تأکید بر اینکه کارخانه‌ها نباید جریمه تصمیم‌های تأخیری برخی سازمان‌ها و اشتباه در رفتار برخی نهادهای زیرمجموعه دولت را بدهند، گفت: در تازه ترین نشست برگزار شده با حضور مسئولین دولتی و انجمن صنفی کارخانه‌های قند و شکر مصوب شد که دولت بخشی از شکر انبار شده در کارخانه‌ها را با قیمت مصوب خریداری کند و همچنین ۶۰۰ میلیارد تومان از بدهی دولت به کارخانه های قند نیز پرداخت شود تا به این ترتیب مشکل پرداخت پول چغندرکاران حل شود.

دبیر انجمن صنفی کارخانه های قند و شکر افزود: در حال حاضر قیمت شکر در بازار هر کیلوگرم زیر ۲۵۰۰ تومان است که حدود ۲۲۰ تومان کمتر از قیمت مصوب است. دلیل این کاهش قیمت در بازار که به معنای زیان شدید کارخانه‌هاست تأخیر در اعلام قیمت ازسوی سازمانهای مربوطه و عرضه یکباره شکر از سر اضطرار توسط کارخانه‌هاست. در حالی که اگر قیمت مصوب زودتر اعلام می‌شد کارخانه‌ها نیز به مرور شکر عرضه می‌کردند و طلب چغندرکاران نیز سر وقت داده می‌شد و متأسفانه تاوان این تأخیر بر دوش تولید افتاده است.

وی درباره برخی مشکلات که درباره فروش چغندر به کارخانه‌ها بیان می‌شود نیز توضیح‌داد : متأسفانه یک تصمیم غلط از مدیری کم تجربه که باید با بخش تولید هماهنگ شود منجر به آزادسازی بذر شد. وقتی این تصمیم اشتباه گرفته شده و فروشندگان بذر بدون محاسبه بذر را به کشاورزان دادند و کارخانه‌ها حذف شدند، محاسبات نیز از تعادل خارج شد. فکر می‌کنم که آن مدیر باید پاسخگوی هرج و مرج به وجود آمده باشد. پیش از این ، کارخانه‌ها ۱۲۰ سال بود که مطابق با ظرفیت تولیدشان اقدام به عقد قرارداد و تحویل بذر به کشاورزان می‌کردند.

وی در پایان تأکید داشت که اصولاً افراد دولتی نباید در مسائل بخش خصوصی دخالت کنند که اینگونه مشکلات برای کارخانه‌ها و کشاورزان ایجاد شود.

جدول ۶۶۱۲

افقی

۱– جای بی هوا – مجلس اعیان – بانک ارتشی! – حرارت
۲– از حروف یونانی – مجموعه – همسر فرعون
۳– نثر – دارالمجانین
۴– از شهرهای مازندران – کلمه شگفتی – بی خطر
۵– شهر مدفن مولوی – با – نا پیدا
۶– علامت مصدر جعلی – فرمان خودرو – آنتی بیوتیک
۷– اثری از جلال الدین محمد بلخی – لاغر
۸– از حروف یونانی – از حروف یونانی – خاندان
۹– شب دراز – تمساح
۱۰– ترکیب سیمان با پنبه نسوز – گوشت آذری – آب آذری
۱۱– آبکی – زمان خواب – بزک
۱۲– پرده – ضمیر جمع – سفره نوروزی
۱۳– وادی درود – تکه پارچه کهنه
۱۴– نوعی پخت تخم مرغ – از شهرهای خراسان – بخار دهان
۱۵– مغز استخوان – اندوه و دلتنگی – تکه چوب کلفت مکانیک – عقل و ادراک

عمودی

۱– حیوان عسل دوست – تگاب – موی گردن اسب – رتبه بندی کاراته
۲– افشای راز – نقاش معروف ایتالیایی – پیشین
۳– گودال و چاله – آبدرمانی
۴– از سبک های نقاشی – دویار هم قد – سخن ناگفتنی
۵– از شهرهای لرستان – سفید ترکی – سایه‌گاه
۶– منقار کوتاه – طاقچه قدیمی – کارگردان
۷– کشور بزرگ اقیانوسیه – فصیح
۸– حرف دهان کجی – پرده دریدن – حرف تاسف
۹– کشتی ژاپنی – فیلمی با هنرنمایی فرامرزقریبیان
۱۰– ماوا – پوستین – آب روستایی
۱۱– باب روز – بالابر ماشین – کارگاه هنر
۱۲– پسوند شباهت – همسر مرد – رها شدن
۱۳– تشویق عامیانه – نشانه الهی
۱۴– وسط – جوهر بید – شامل همه می شود
۱۵– تهم – سایبان کوچک دسته دار – کج دهان – جوانمرد

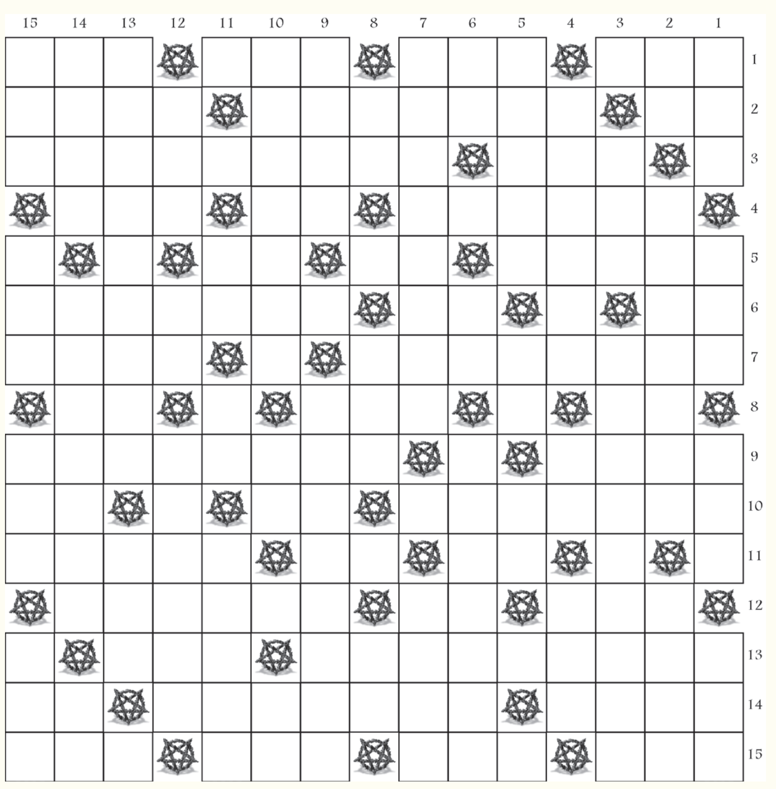

حل جدول شماره ۶۶۱۱

	1	2	3	4	5	6	7	8	9	10	11	12	13	14	15
1	ب	س	ی	◆	ب	ا	د	◆	و	ک	ر	◆	ه	م	ا
2	ی	م	◆	خ	ا	ن	و	ا	د	ه	◆	س	ز	ا	ر
3	خ	◆	ه	و	م	◆	ر	و	ا	ن	ش	ن	ا	س	ی
4	◆	خ	و	ن	ب	ه	ا	◆	د	ه	◆	ت	ر	ک	◆
5	ب	ا	ن	گ	ی	◆	ن	س	◆	ک	ر	◆	د	◆	د
6	ن	ک	◆	ر	◆	ب	د	◆	ت	ا	ل	ا	س	م	ی
7	د	ر	ا	م	ا	ت	ی	ک	◆	ر	◆	ه	ت	ا	ک
8	◆	و	ش	◆	ی	◆	ش	ا	ن	◆	و	◆	ا	ل	◆
9	م	ب	ا	ر	◆	ز	◆	خ	ا	و	ر	ش	ن	ا	س
10	ش	ه	ر	ب	ا	ن	و	◆	ص	ل	◆	ا	◆	م	ا
11	ق	◆	ه	◆	ق	ز	◆	ا	ر	◆	ک	ی	س	ا	ن
12	◆	ی	ک	ا	◆	ی	ا	◆	خ	ر	د	س	ا	ل	◆
13	م	ا	ر	س	ی	ا	ن	و	س	◆	خ	ت	م	◆	ب
14	ت	ر	د	د	◆	د	م	ب	ر	ی	د	ه	◆	خ	ر
15	د	ی	ن	◆	ا	ی	ی	◆	و	ر	ا	◆	ک	ش	ش

آگهی دعوت مجمع عمومی فوق العاده نوبت دوم کانون کارگران بازنشسته شهرستان ری

بدینوسیله از کلیه بازنشستگان عضو کانون فوق دعوت بعمل می آید تا در مجمع عمومی فوق العاده نوبت دوم مذکورکه در مورخه ۹۶/۱۱/۱ روز یکشنبه ساعت ۹ صبح در محل خانه کارگر واقع در شهرری خیابان شهید رجائی جنوب بلوار بهشتی سرکوچه گلحصار پلاک۷۳ برگزار می گردد حضور بهم رسانید.

دستور جلسه:

تصویب اساسنامه جدیدکانون مطابق با دستور العمل جدید

هیئت مدیره کانون کارگران بازنشسته شهرستان ری

آگهی تشخیص مطالبات بستانکاران شرکت در حال تصفیه آذران صنعت بهاران (سهامی خاص)

با توجه به وحدت ملاک ماده ۳۶ آیین نامه امور ورشکستگی و رای اصداری شماره ۶۲۸ مورخ ۴۵/۴/۲۳ هیات عمومی دیوانعالی کشور چنانچه بستانکاران به مبالغ تصدیق شده یا رد شده یا به طور موقت تشخیص داده شده به شرح زیر اعتراضی دارند و هر کس به این صورت اعتراضی داشته باشد از تاریخ نشر این آگهی ظرف مهلت ۲۰ روز اعتراض خود را به دادگاه صادر کننده حکم توقف شعبه دوم دادگاه حقوقی شهرستان بهار تقدیم و اقامه دعوی کنند

ردیف	نام بستانکار	مبلغ (ریال)
۱	بانک صنعت و معدن شهرستان همدان	۴/۴۸۸/۶۳۱/۲۵۶ ریال
۲	شرکت شهرک های صنعتی استان همدان	۱۰۱/۷۲۸/۵۳۳ ریال
۳	شرکت خدماتی شهرک صنعتی بهاران	۴۹/۷۶۹/۲۰۹ ریال
۴	اداره برق شهرستان بهار	۴/۷۰۷/۰۰۰ ریال
۵	اداره مخابرات شهرستان بهار	۲/۹۳۵/۰۰۰ ریال
۶	اداره امور مالیاتی شهرستان بهار	۱۳۹/۷۸۹/۲۰۰ ریال به طور موقت

ابراهیم نور علیئی – مدیر تصفیه شرکت در حال تصفیه آذران صنعت بهاران

آگهی دعوت جلسه مجمع عمومی عادی بطور فوق العاده نوبت اول شرکت تعاونی حمل و نقل کامیونداران ساوه

به اطلاع کلیه اعضاء شرکت تعاونی حمل و نقل کامیونداران ساوه می رساند جلسه مجمع عمومی عادی بطور فوق العاده نوبت اول شرکت تعاونی راس ساعت ۱۰ صبح روز یکشنبه مورخ ۹۶/۱۱/۸ در محل تعاونی تشکیل می گردد از کلیه اعضاء دعوت بعمل می آید در این جلسه حضور به هم رسانده و یا نماینده تام الاختیار خود را با وکالتنامه معرفی نمایند .

دستور جلسه :

- گزارش هیئت مدیره و بازرسین .
- تصویب صورت های مالی سال ۹۵ .
- انتخاب بازرسین شرکت
- طرح و تصویب حقوق رئیس هیئت مدیره

هیئت مدیره تعاونی

تذکر

۱ – هر عضو علاوه بر رای خود تا سه نفر وکالت کتبی اعضاء دیگر و هر غیر عضو تنها یک وکالت عضو می توانند داشته باشند . بدین منظور وکیل و موکل می بایستی همزمان جهت تنظیم وکالتنامه ها و حداکثر از تاریخ انتشار آگهی تا یک روز قبل از برگزاری مجمع عمومی در محل تعاونی حضور داشته باشد وکالتنامه ها بایستی به تائید هیئت مدیره و ممهور به مهر تعاونی گردد .

۲ – کاندیدای بازرسین می توانند حداکثر ظرف مدت یک هفته از انتشار آگهی دعوت مجمع ، ضمن مراجعه به دفتر شرکت تعاونی نسبت به تکمیل فرم ثبت نام اقدام نمایند .

تاریخ انتشار آگهی : ۱۳۹۶/۱۰/۰۴

آگهی ثبت نتیجه آخرین تغییرات تجدید انتخابات تکمیلی انجمن صنفی کارفرمایی پیمانکاران برق شهرستان ساری

به استناد ماده ۱۳۱ قانون کار جمهوری اسلامی ایران و آیین نامه اجرایی ۱۳۷۱/۱۰/۶ مصوب هیات محترم وزیران و به موجب صورتجلسه مورخ ۹۴/۳/۲۴ مجمع عمومی و به استناد صورتجلسه مورخ ۹۵/۹/۲-۹۵/۹/۷-۹۶/۸/۲۷ اعضای هیات و به استناد صورتجلسه انتخابات تکمیلی مجمع عمومی مورخ ۹۶/۹/۸ و سایر مدارم ارسالی، اسامی و سمت هر یک از اعضای اصلی و علی البدل هیات مدیره انجمن صنفی مذکور که از تاریخ ۹۷/۶/۹ و بازرسان از تاریخ ۹۶/۹/۱۰ به مدت یکسال که به شماره ۲۷/۳/۲/۲۸۴ ثبت این اداره کل گردیده به شرح ذیل اعلام می گردد:

۱–یوسف زیاری رئیس
۲–علیرضا رضانی ریکنده نائب رئیس
۳–حسینعلی برزگر سلوکلائی خزانه دار
۴–محمد علی قاسم زاده دبیر
۵–مسعود دهگشائی عضو اصلی
۶–احد کریمی عضو اصلی
۷–مهدی رستمی اسطلخی عضو اصلی
۸–هادی پناهی صاحبی عضو علی البدل
۹–غفور غفوری عضو علی البدل
۱۰–رضا معصومی فرح آبادی بازرس اصلی
۱۱– هادی اسبوچین بازرس اصلی
۱۲– عین اله حسنی بازرس علی البدل

ضمنا برابر ماده ۲۲ اساسنامه و تبصره مربوطه کلیه مکاتبات اداری و اوراق عادی انجمن با امضاء رئیس هیات مدیره یا دبیر ممهور به مهر انجمن و کلیه اسناد مالی، اوراق رسمی بهادار و قرار دادهای تعهد آور که به تصویب هیات مدیره رسیده باشند با امضاء مشترک صاحبان امضای مجاز و ممهور به مهر کانون مذکور معتبر خواهد بود.

کامران اصغری – مدیر کل

آگهی مزایده عمومی نوبت اول

سازمان مدیریت حمل و نقل شهرداری آبیک در نظر دارد بهره برداری از پارکینگ عمومی سازمان مدیریت حمل و نقل شهرداری آبیک واقع در ابتدای جاده احمد آباد جنب پل هوایی را از طریق مزایده عمومی به شرکت ها و پیمانکاران و افراد واجد شرایط به مدت یکسال به صورت اجاره بهاء واگذار نماید.

لذا از متقاضیان واجد شرایط دعوت می گردد حداکثر ظرف مدت ده روز پس از انتشار آگهی نوبت دوم جهت بازدید از محل و دریافت اسناد شرکت در مزایده در ساعات اداری به ساختمان سازمان مدیریت حمل و نقل شهرداری آبیک واقع در خیابان طالقانی– خیابان شهید محمد دوست– خیابان شهید حسامی واحد مالی مراجعه نمایند.

ضمنا سازمان در رد یا قبول یک و یا کلیه پیشنهادات مختار بوده و هزینه آگهی به تعداد دفعات انتشار به عهده برنده مزایده می باشد. سایر اطلاعات و جزییات در اسناد مزایده مندرج می باشد.

نوبت اول: ۹۶/۱۰/۴

رییس سازمان مدیریت حمل و نقل شهرداری آبیک– علیرضا منجم

آگهی دعوت مجمع عمومی موسس شرکت صندوق حمایت ازتوسعه فعالیتهای کشاورزی زنان روستایی استان کردستان (سهامی خاص)

به اطلاع کلیه اشخاصی که نسبت به واریز سهم مشارکت خود اقدام و مدارک مربوطه را تحویل نموده اند ، می رساند جلسه مجمع عمومی موسس صندوق مذکور در ساعت ۹ صبح روز شنبه مورخه ۱۳۹۶/۱۰/۱۶ درمحل سالن جلسات صندوق حمایت از توسعه بخش کشاورزی استان کردستان واقع درسنندج ، میدان ظفریه ، خیابان خضر زنده برگزار می گردد.

بدینوسیله از نمایندگان قانونی تشکل های فوق الذکر دعوت به عمل می آید شخصا در روز و ساعت مقرر در محل مذکور حضور بهم رسانند.

دستورات جلسه

۱) استماع گزارش هیئت اجرایی موسس درخصوص احراز پذیره نویسی کلیه سهام شرکت و تادیه مبالغ لازم
۲) بررسی و تصویب اساسنامه
۳) بررسی و تصویب آیین نامه های معاملات ، اعطای تسهیلات ، نقل و انتقال سهام ، اداری و استخدامی ، نظارت و همچنین شرایط انتخاب مدیران و حسابرس قانونی وغیره
۴) انتخاب اعضاء هیئت مدیره
۵) انتخاب بازرس قانونی وحسابرس
۵) انتخاب روزنامه کثیرالانتشار جهت درج آگهی ها
۷) سایر موارد قابل طرح در مجمع عمومی موسس

قابل ذکر است اساسنامه و آئین نامه های ذکر شده در بند ۳ در محل آدرس درسنندج ، میدان ظفریه ، خیابان خضر زنده آماده ارائه به پذیره نویسان محترم می باشد.

هیئت اجرایی موسس

آگهی دعوت مجمع عمومی فوق العاده و مجمع عمومی عادی به طور فوق العاده شرکت تولیدی قطعات جلوبندی اتومبیل ساوه سهامی خاص به شماره ثبت ۳۰۲۵ و شناسه ملی ۱۰۸۶۱۵۹۳۵۸۰

بدینوسیله از کلیه سهامداران محترم شرکت دعوت می شود تا در جلسه مجمع عمومی فوق العاده که در ساعت ۸ صبح مورخ ۱۳۹۶/۱۰/۱۶ روز شنبه و مجمع عمومی عادی به طور فوق العاده که در تاریخ ۱۳۹۶/۱۰/۱۶ روز شنبه در ساعت ۱۰ صبح در محل شرکت واقع در ساوه ، ابتدای جاده قدیم همدان، بعد از پلیس راه ، سمت راست، کد پستی ۳۹۱۸۹۹۸۱۱۴ تشکیل خواهد شد حضور بهم رسانند.

دستورجلسه مجمع عمومی فوق العاده:

اصلاح ماده ۳۱ اساسنامه تعیین تعداد نفرات هیات مدیره

دستورجلسه مجمع عمومی عادی به طور فوق العاده:

انتخاب و تعیین سمت هیات مدیره
تعیین دارندگان حق امضا
انتخاب بازرس

هیات مدیره شرکت

اصلاحیه آگهی

بدین وسیله اعلام می دارد درآگهی دعوت مجمع عمومی عادی بطور فوق العاده شرکت تعاونی اعتبار کارکنان دانشگاه ارومیه نوبت اول که درمورخ ۹۶/۹/۷ درروزنامه کاروکارگر منتشر شده بود تاریخ برگزاری مجمع روز دوشنبه مورخ ۹۶/۱۰/۱۱ صحیح میباشدضمن پوزش بدین وسیله اصلاح می گردد.

هیات مدیره شرکت اعتبار کارکنان دانشگاه ارومیه

اصلاحیه آگهی مناقصه عمومی

پیرو آگهی مناقصه عمومی مندرج در همین روزنامه در تاریخ ۱۳۹۶/۰۹/۳۰ با موضوع تخریب، زیرسازی و آسفالت بدینوسیله به اطلاع می رساند پروژه فوق بر اساس فهرست بهای ابنیه سال ۹۶ می باشد.

محمود کرمانشاهی– دهیار فیلستان